

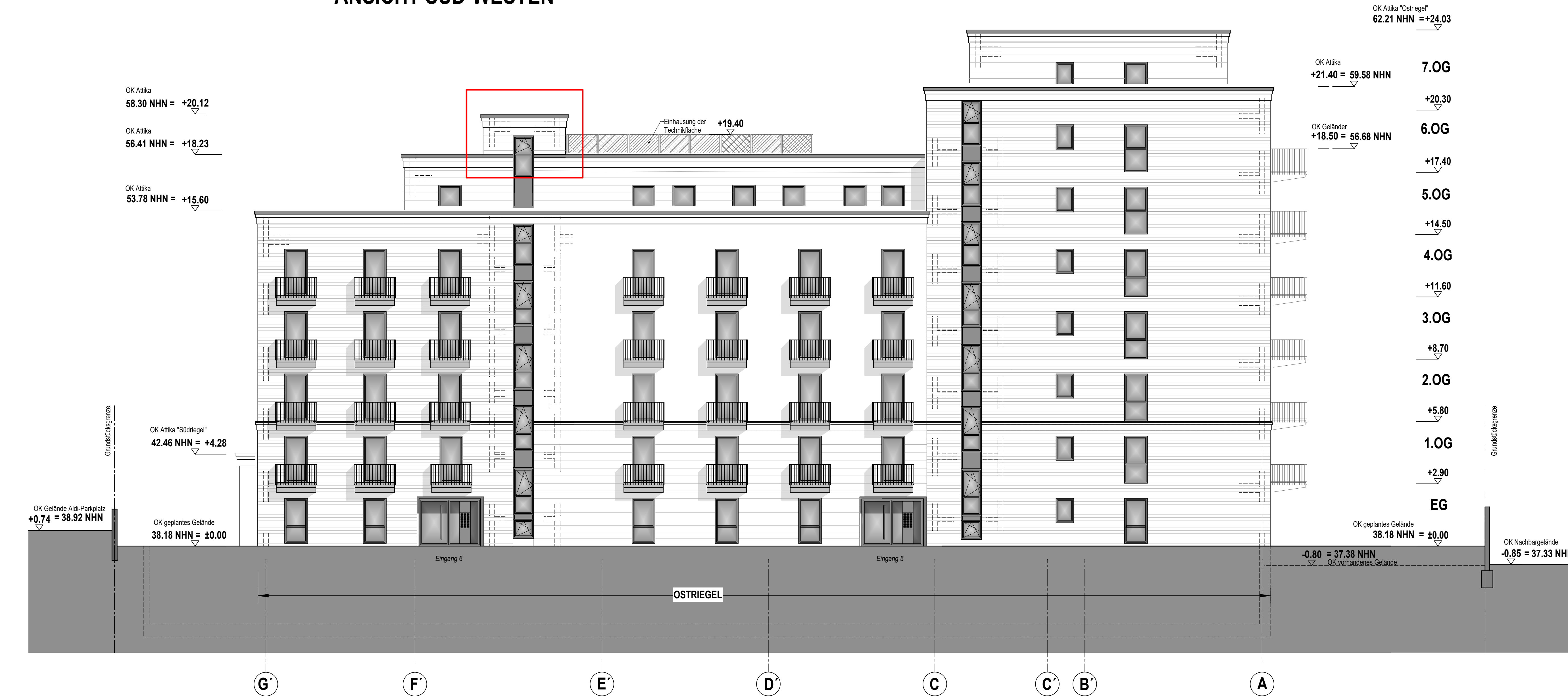

ANSICHT SÜD-WESTEN



ANSICHT NORD-OSTEN

- Änderung Tr-Haus 1: Errichtung Einhausung des Treppenhauses (2. baulicher Rettungsweg)
- Änderung Tr-Haus 6: Errichtung Einhausung des Treppenhauses (2. baulicher Rettungsweg)

SYMBOLLE

	ABRUCH		BESTAND		NEU
--	--------	--	---------	--	-----

OKFF EG +0,00 = 38,18 NHN
ALLE BRÜSTUNGS-, VORLAGEN- UND ÖFFNUNGSMASSE AB OKFF

8					
7					
6					
5					
4					
3					
2					
1					
0	FREIGABE DURCH PROJEKT- ODER BÜROLEITER	30.09.2025	MB		
	PLAN ERSTELLT				
	MIT DER ANDERUNG				
	ALLE NICHT FREIGEZEICHNETEN PLÄNE HABEN DEN STATUS - VORABZUG -				

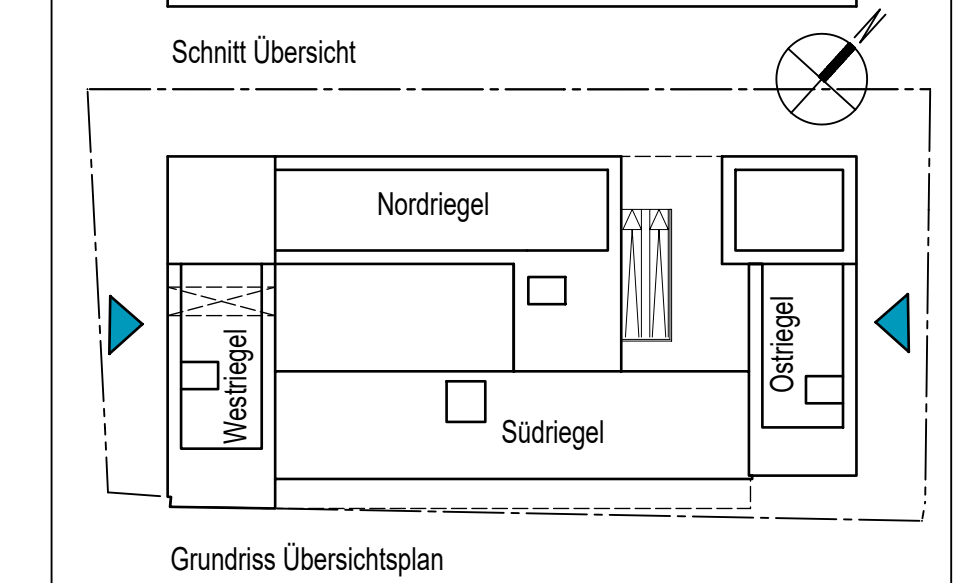
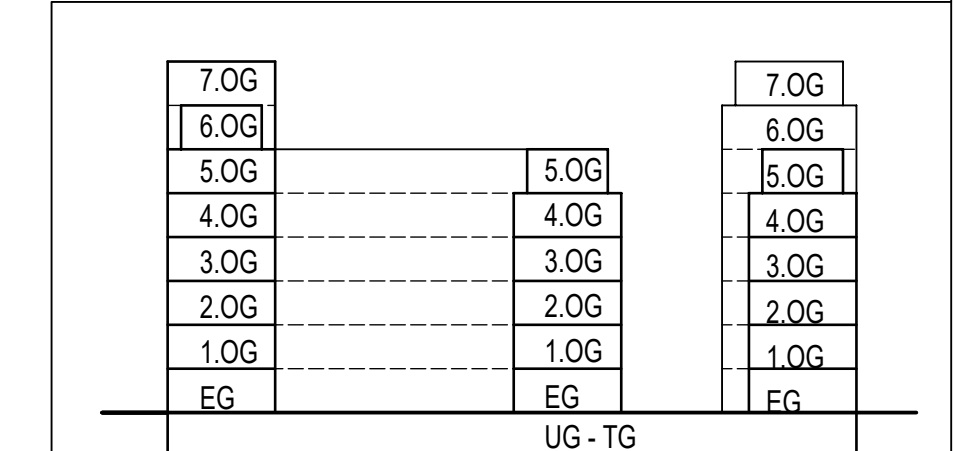

PROJEKT :
Errichtung Mehrfamilienhaus
mit Tiefgarage, Paketshop und Cafe
Vogelsanger Weg 35-47 40470 Düsseldorf

BAUHERR :

4. Nachtragsbauantrag

PROJEKT-NR.	MAßSTAB	GLEICHRUNGS-SCHEDE	INDEX
707	1:100	ARC-4-X-AN-NO-SW-AG-00	

Ansicht Südwesten, Nordosten