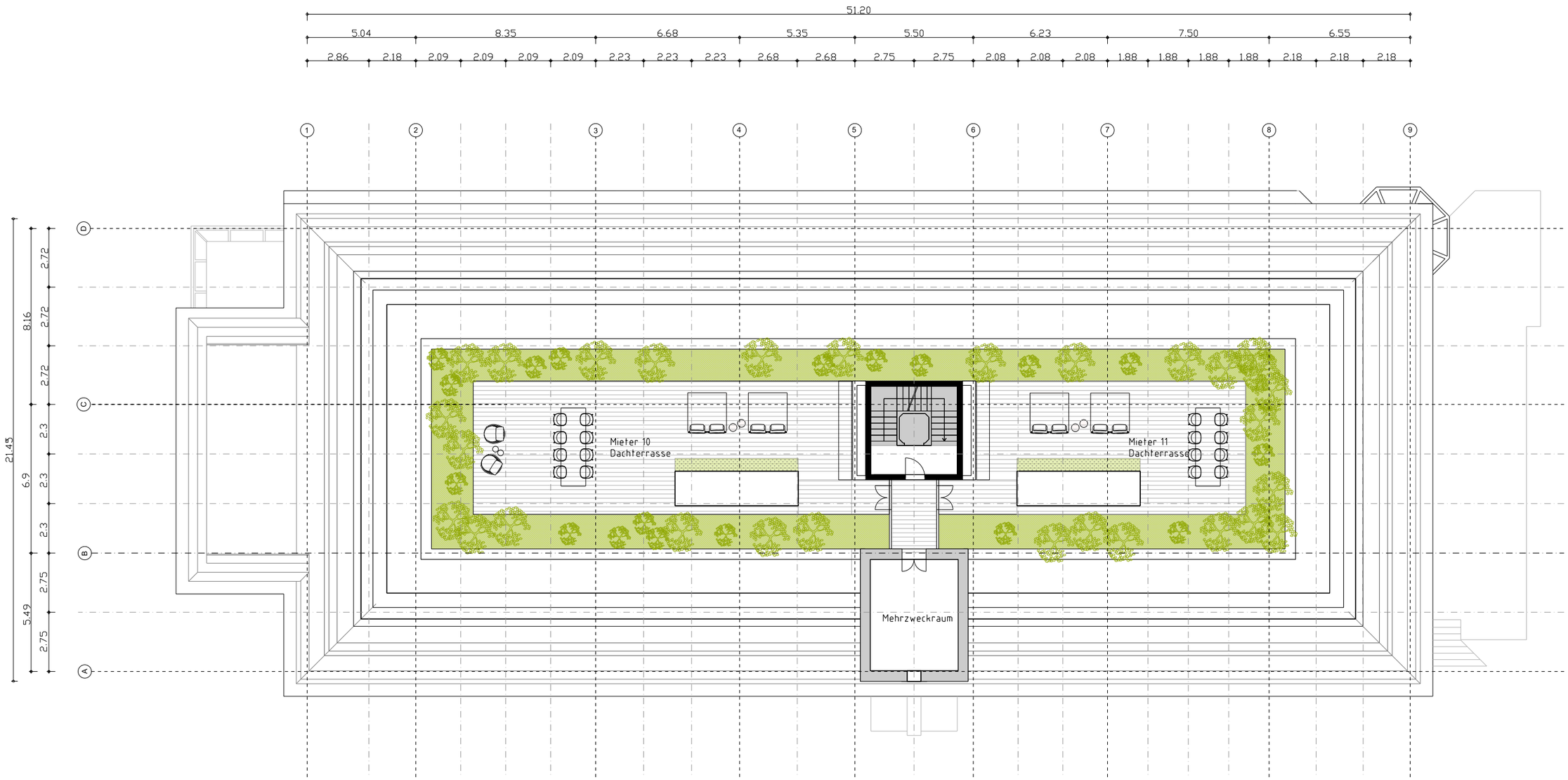

Vorhaben: Rotterdamer Straße 40 - Sanierung und Aufstockung

Grundriss Dachterrasse