

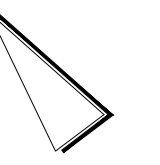

BSA Koblenzer Straße // Umbau eines Tennen- in ein Naturrasenspielfeld

M 1 : 250



Entwurfsplanung Umbau Tenne in Naturrasen

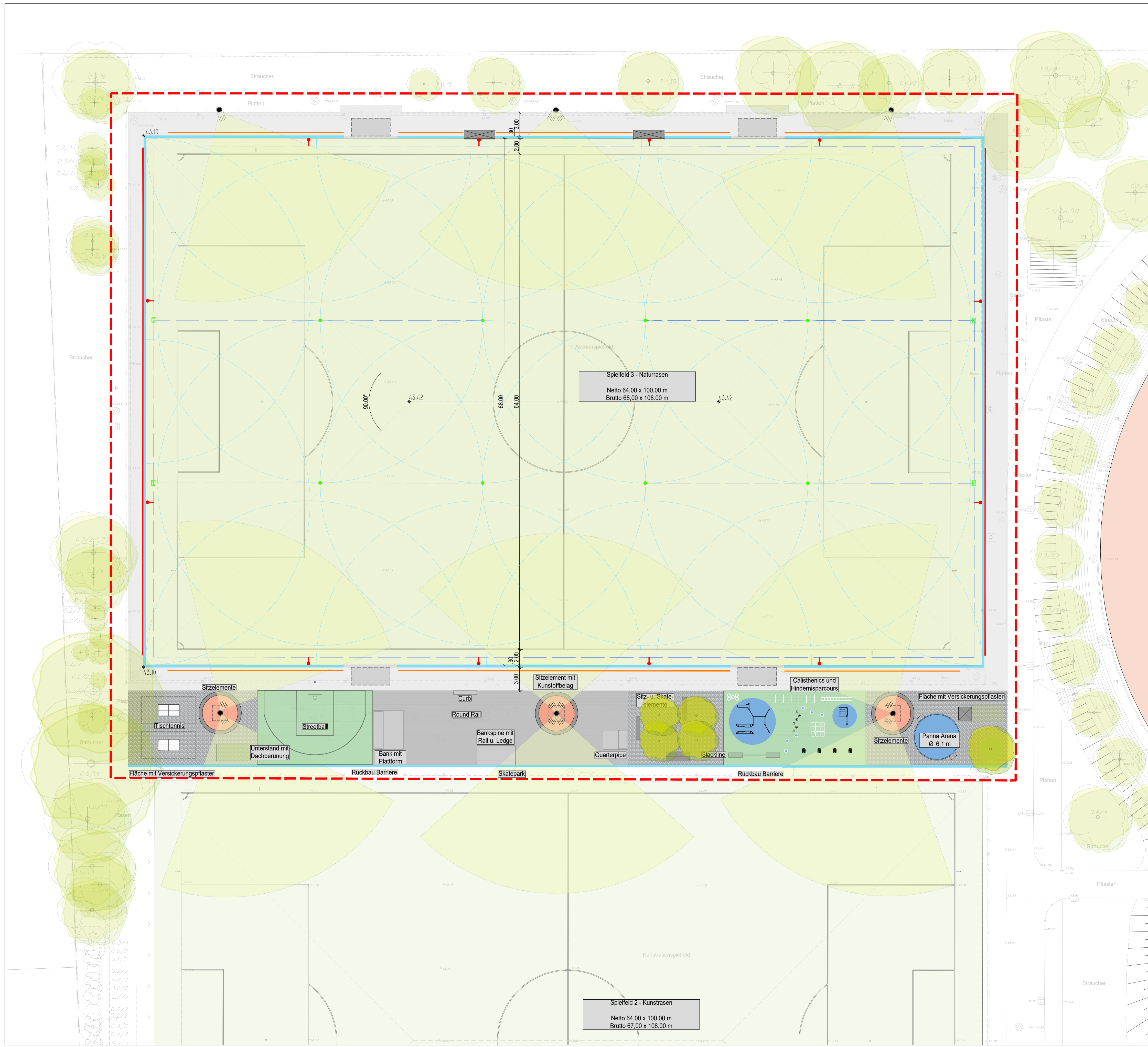

geplant	vorhanden	
		Baum
		Gebäude, Garage
		Kunstrasen
		Rasen, Wiese
		Sprunggrube, Sand
		Pflaster
		Schotterrasen
		Bearbeitungsgrenze
		Höhen
		Gefällrichtung
		Dränleitung
		Entwässerungsleitung
		Sandfang
		Revisionschacht
		Rückhaltung
		Muldenrinne/-ablauf
		Hofablauf
		Bewässerungsleitung
		Vollkreisregner
		Teilkreisregner
		Flutlicht
		Barriere
		Ballfangzaun, Höhe 6,00 m/ 8,00m
		Zaun
		Bank
		Abfallbehälter
		Abriß

INDEX	DATUM	GEZEICHNET	ÄNDERUNGEN/BEMERKUNGEN
B	05.09.2025	Is	Gerätetausch Skaterfläche
A	15.08.2025	Is	Entfall Pickleball, stattdessen skaten

ARCHITEKT:
 ARBEITEN IM BEREICH VON GRUNDSTÜCKSGRENZEN DÜRFEN ERST NACH GENAUER GRENZFESTSTELLUNG DURCH DEN ZUSTÄNDIGEN ÖFFENTL. BEST. VERMESSUNGSING. AUSGEFÜHRT WERDEN. ALLE MASSE SIND VOR ARBEITSBEGINN ZU PRÜFEN. UNSTIMMIGKEITEN, DIE SICH AUS IM PLAN ANGEZEIGTEN MASSEN UND DEN TATSÄCHLICHEN GEGENHEITEN AUF DER BAUSTELLE ERGEBEN, SIND VOR AUFTRAGSBEGINN MIT DER BAULEITUNG ZU KLÄREN. ANDERNFALLS HAFTET DER UNTERNEHMER.

FONIFAX:
 AUFTRAGGEBER: Stadt Düsseldorf - Sportamt 52/2 - Arena Straße 1 D-40474 Düsseldorf
 FONIFAX: +49 (0)221
 pslandschaft.de - freiraumplanung
 Dipl.-Ing. Joachim Schulze
 Freie Landschaftsarchitekten bdla

PROJEKTBEZEICHNUNG:
BSA Koblenzer Straße
Umbau Tenne in Naturrasenspielfeld

Entwurfsplanung

25-05 AUFTRAGSNUMMER	*.plt PLOTTOY (C, JG)	1 : 250 MAßSTAB	GRUNDLAGE ARCHITEKT
Sch/Is BEARBEITER	SCH GEPRÜFT	84.1 x 59.4 PLANGRÖÖE IN CM	05.09.2025 DATUM
PLAN-NR.		E-B	