

ZEICHNUNG ZUR ERWEITERUNG DES STALLGEBÄUDE/ AUF DEM GRUNDSTÜCKE
HOFFELD/TR. NR 43 FÜR HERRN E. SCHMIDT.

2/11

Stiefstufenerhebung

Gangst. Grundstück		
20,72	18,44	437,21 qm
20,44	17,99	438,37
Zusammen		875,58 qm
Grundst. Fläche		
12,14	12,01	145,78 qm
9,94	9,87	98,14 qm
Zusammen		243,92 qm

Restst. Fläche 581,66 qm

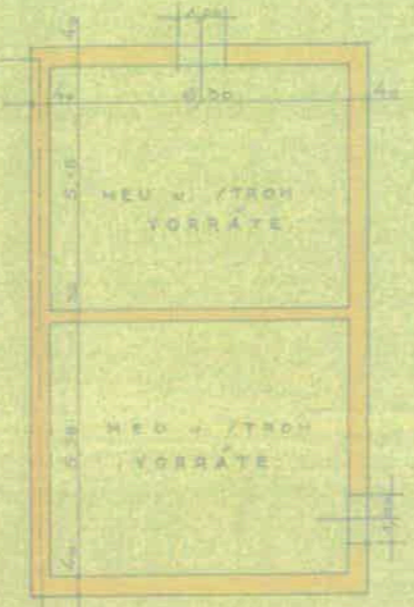
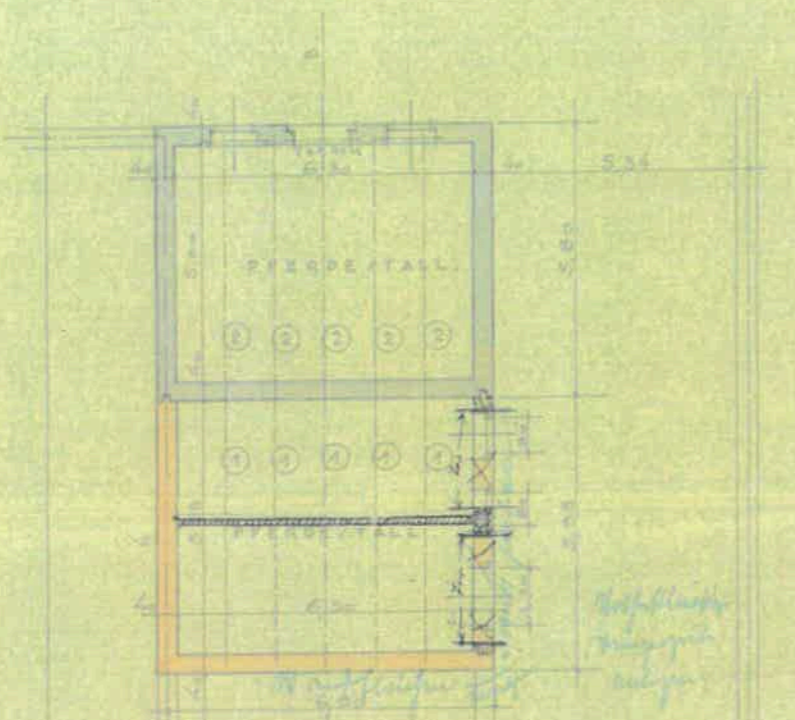

OBERGEHOFF

LAGEPLAN M. 1:1000

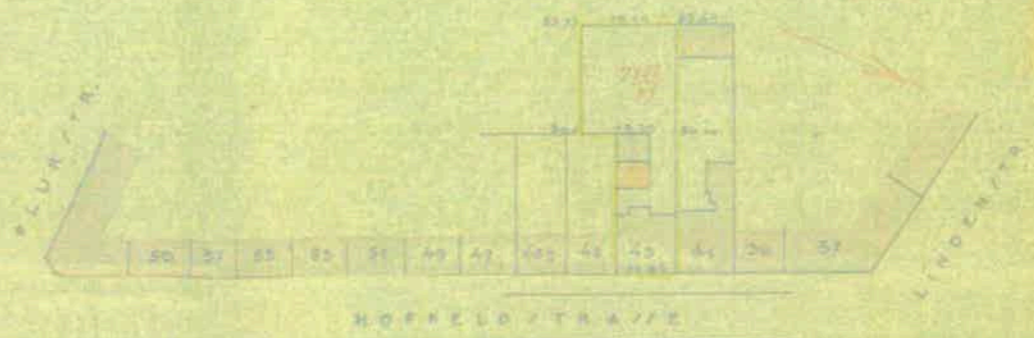

Bestandsunterlage aus Hausakte

Pferdestall
Genehmigungsvermerk 8.04.1927

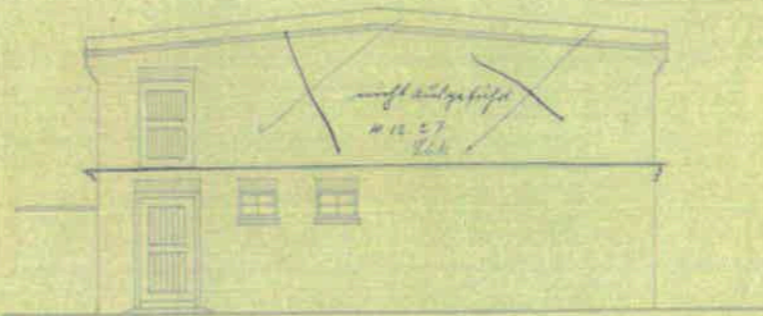
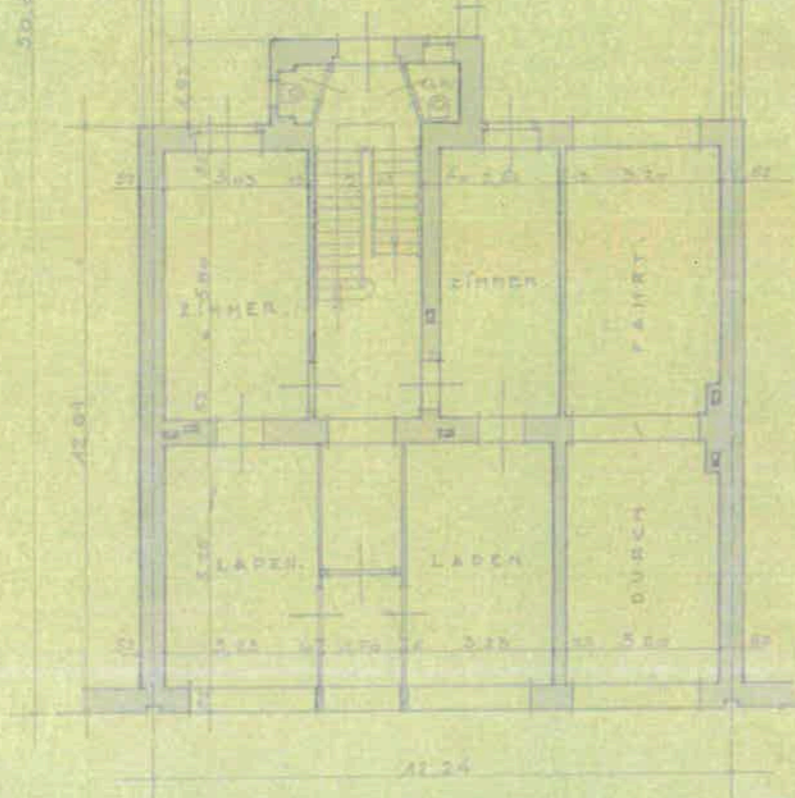

SEITENANSICHT



HINTERE ANSICHT

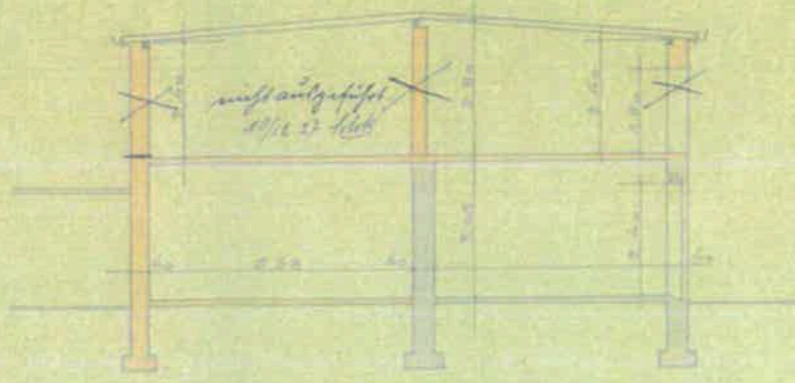

- ALTES MAUERWERK
- NEUES

DÜSSELDORF DEN 11. MÄRZ 1927

DER BAUHERR

DER VERMÄSSLER

Handwritten signatures:
E. Schmidt
Schmidt

Handwritten signature:
H. Schmidt

M. 1:100