

- LEGENDE**
- | | | |
|--------------------|---|----------------------|
| Bestand | Abbruch | Neue Bauteile |
| Bestand | Abbruch allg. | Neubau allg. |
| verdecktes Bauteil | Ansichtskanten/ Einbauteile | Ansichtskanten |
| Grenze | Darstellung Abbruch im Bereich Achse N1-N6 siehe Abbruchpläne | |
| Mieterausbau | Nicht Bestandteil des Bauantrags vom 20.07.2022 | |
- +5,50 Höhenkote Fertig
+5,46 Höhenkote Roh
- OKFF ±0,00
OKRF -0,12
- Alle Höhenangaben beziehen sich auf Baunull
- OKFF ±0,00 = 36,61 ü.NHN

- Abkürzungen**
- | | | |
|----------------|---------------------|-------------------------|
| LL im Lichten | BRH Brüstungshöhe | HK Heizkörper |
| OK Oberkante | AHD Abhangende | UZ Unterzug |
| UK Unterkante | WD Wanddurchbruch | ÜZ Überzug |
| VK Vorderkante | DD Deckendurchbruch | DF Dehnungstufe |
| FF Fertigboden | BD Bodendurchbruch | n.St. nach Statik |
| RD Rohdecke | BA Bodenablauf | n.Erf. nach Erfordernis |

- Brandschutz**
- | | | |
|--------|---|-----------------------|
| fb-BW | Brandwand: Bauteil feuerbeständig und widerstandsfähig gegen mechanische Beanspruchung | |
| fb-BEW | Bauart Brandwand: Bauteil feuerbeständig und widerstandsfähig gegen mechanische Beanspruchung | |
| fb | Bauteil feuerbeständig | |
| fbD | Dächer von Anbauten, feuerbeständig | |
| fbF | Bauteil feuerhemmend | |
| rb | Ausbildung als raumschließendes Bauteil | |
| fbT | feuerbeständige Tür, dicht- und selbstschließend | |
| fb-rdT | feuerhemmende Tür, rauchdicht- und selbstschließend | |
| fbT | feuerhemmende Tür, dicht- und selbstschließend | |
| rdT | rauchdichte Tür, selbstschließend | |
| FST | Fahrtschachttür | |
| dt | dichtschließend | RWA Rauch-Wärme-Abzug |
| dtS | dicht- und selbstschließend | RA Rauch-Abzug |
| ia | von innen nach außen | RW Rettungsweg |
| ia | von außen nach innen | NA Notausgang |
| sfl | schwerentflammbar | |
| nbr | nicht brennbar | |

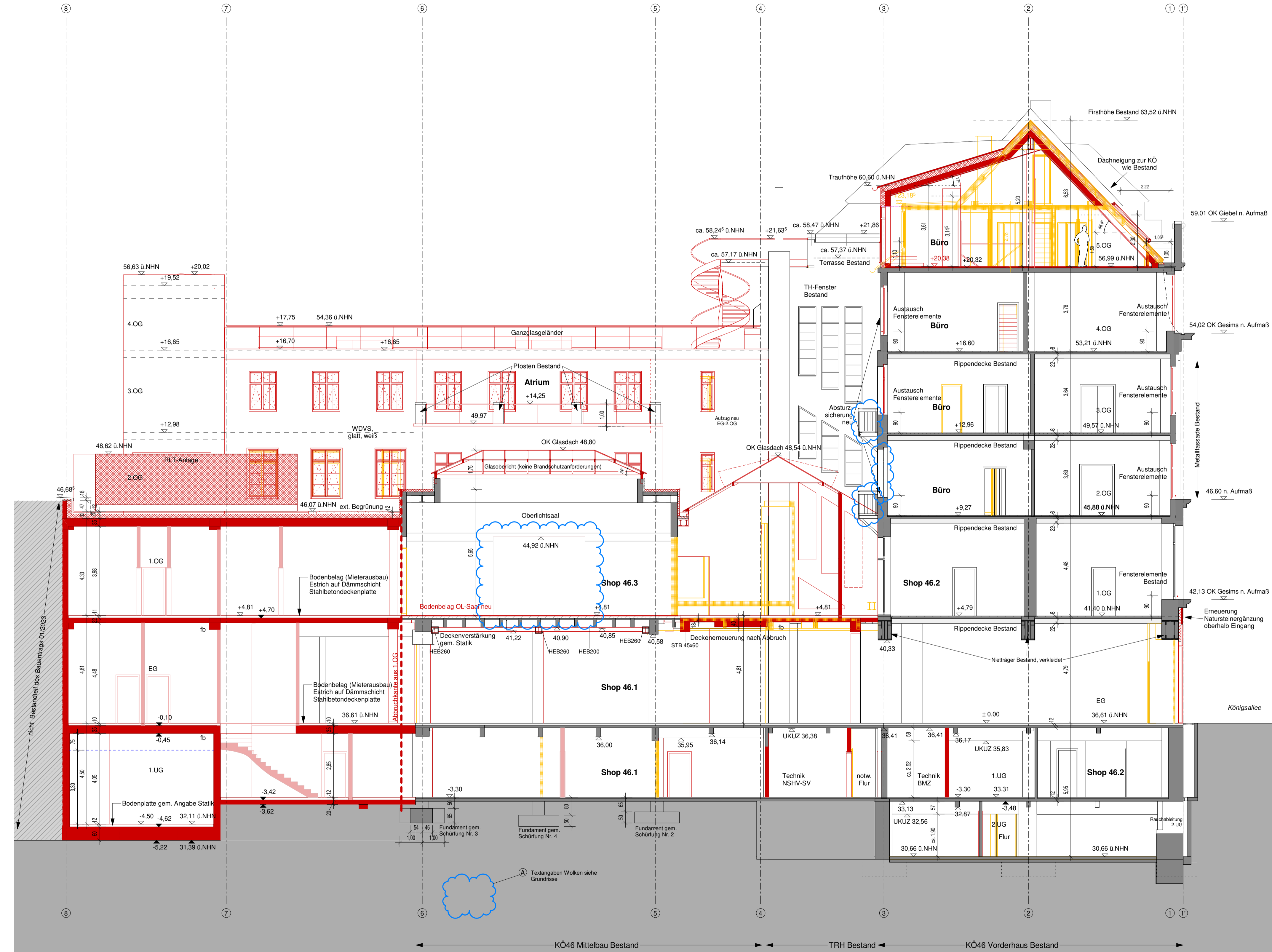

1	5	10
---	---	----

A	Änderungen siehe Wolken und Text	10.10.2025	
P	Planerstellung	s. Erstfeldatum	
Index:	Art der Änderung:	Datum:	Name:

Übersicht:			
Steinstraße	Königsallee	Steinstraße	±0,00-36,61 m ü.NHN

Projekt:
Umbau und Erweiterung Büro- und Geschäftshaus Königsallee 46

Phase: Projekt-Nr. intern: 20009 Erstellung: 12.03.2025 bearb.: gepr.: Freigabe:

Genehmigungsplanung
Schnitte: A1 Maßstab: 1:100

Planinhalt:
Schnitt A-A

Bauvorhaben:	Verfasser:	Pha:	Art:	Inhalt:	Zähler:	Index:	Status:
KOE46 AR 4_SN_A-A_000 A 000							
Plangrundlage:							