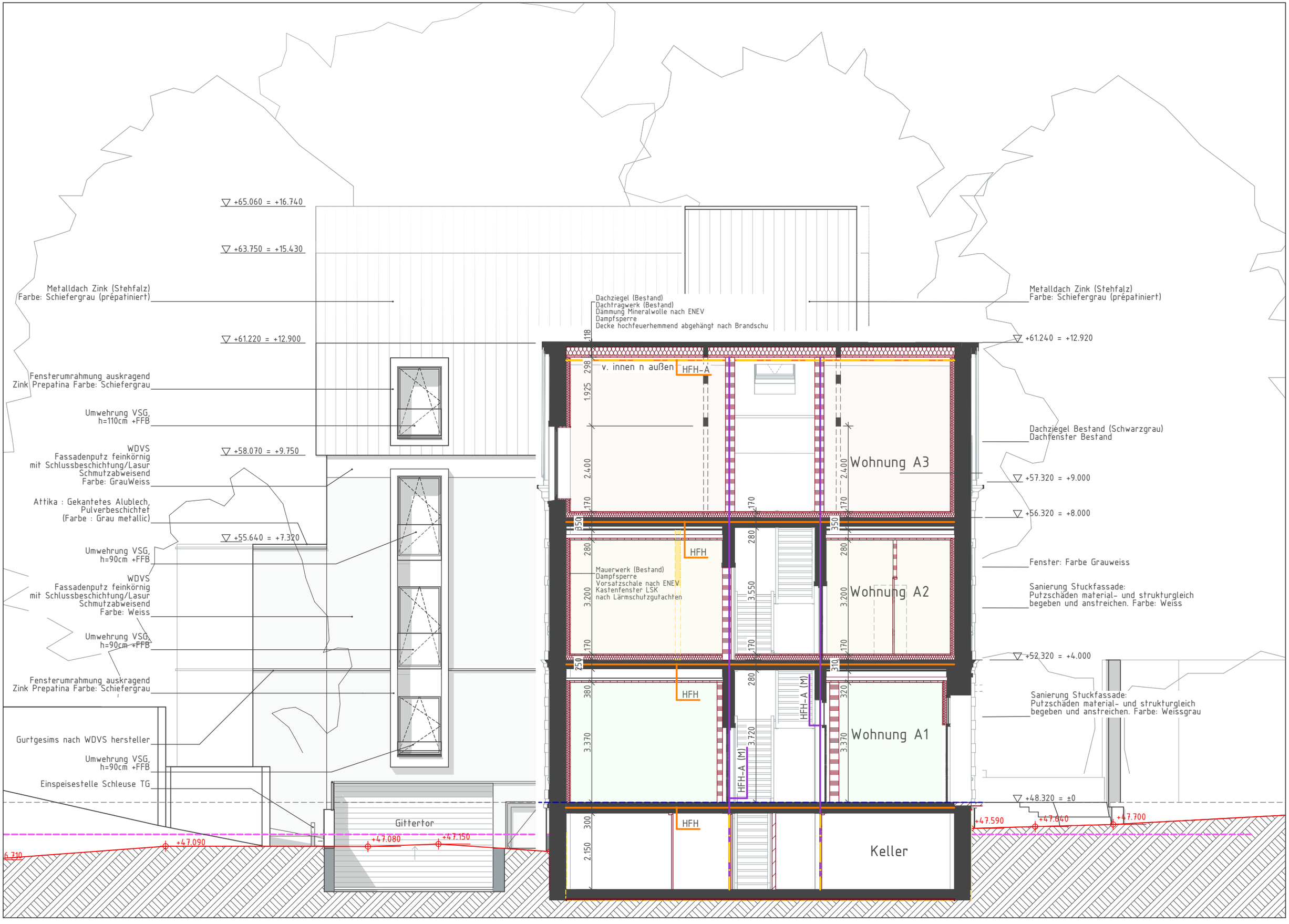
+65.060 = +16.740
+63.750 = +15.430
+61.220 = +12.900
+58.070 = +9.750
+55.640 = +7.320
Metalldach Zink (Stehfalz)
Farbe: Schiefergrau (prépatiniert)
Fensterumrahmung auskragend
Zink Prepatina Farbe: Schiefergrau
Umwehrung VSG,
h=110cm +FFB
WDVS
Fassadenputz feinkörnig
mit Schlussbeschichtung/Lasur
Schmutzabweisend
Farbe: GrauWeiss
Attika : Gekantetes Alublech,
Pulverbeschichtet
(Farbe : Grau metallic)
Umwehrung VSG,
h=90cm +FFB
WDVS
Fassadenputz feinkörnig
mit Schlussbeschichtung/Lasur
Schmutzabweisend
Farbe: Weiss
Umwehrung VSG,
h=90cm +FFB
Fensterumrahmung auskragend
Zink Prepatina Farbe: Schiefergrau
Gurtgesims nach WDVS hersteller
Umwehrung VSG,
h=90cm +FFB
Einspeisestelle Schleuse TG
Gittertor
+47.090
+47.080
+47.150
6.710
Dachziegel (Bestand)
Dachtragwerk (Bestand)
Dämmung Mineralwolle nach ENEV
Dampfsperre
Decke hochfeuerhemmend abgehängt nach Brandschu
+61.240 = +12.920
v. innen n außen
HFH-A
Wohnung A3
Wohnung A2
Wohnung A1
Keller
HFH
Mauerwerk (Bestand)
Dampfsperre
Vorsatzschale nach ENEV
Kastenfenster LSK
nach Lärmschutzgutachten
HFH-A (M)
Dachziegel Bestand (Schwarzgrau)
Dachfenster Bestand
+57.320 = +9.000
+56.320 = +8.000
Fenster: Farbe Grauweiss
Sanierung Stuckfassade:
Putzschäden material- und strukturgleich
begeben und anstreichen. Farbe: Weiss
+52.320 = +4.000
Sanierung Stuckfassade:
Putzschäden material- und strukturgleich
begeben und anstreichen. Farbe: Weissgrau
+48.320 = ±0
+47.590
+47.640
+47.700

Schnitt B-B