

Plan zu den vorbereitenden Untersuchungen einer städtebaulichen Entwicklungsmaßnahme nach § 165 BauGB

Plan Nr. 07/019 Glasmacherviertel Blatt 2/2

Maßstab: 1:1000

0m 25m 50m 75m 100m

Abgrenzung Untersuchungsbereich

Anerkannt:
Düsseldorf, den



Der Oberbürgermeister
Stadtplanungsamt
im Auftrag

Zum Beschluss des Rats der
Landeshauptstadt Düsseldorf
vom

61-12-SEM-07/019
Düsseldorf, den



Der Oberbürgermeister
Stadtplanungsamt
im Auftrag

Angefertigt:
Düsseldorf, den



Der Oberbürgermeister
Vermessungs-
und Katasteramt
im Auftrag

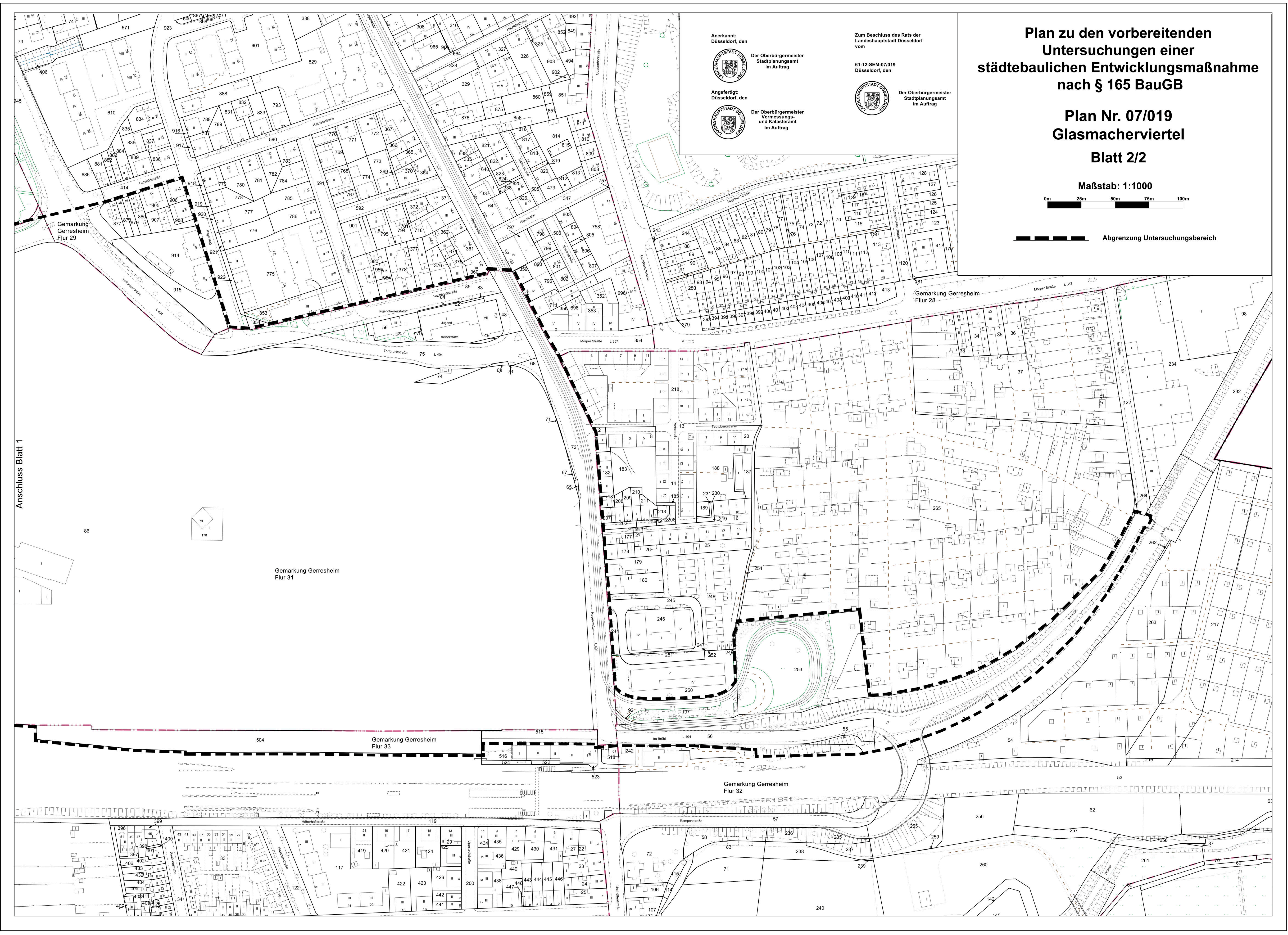

Anschluss Blatt 1

96

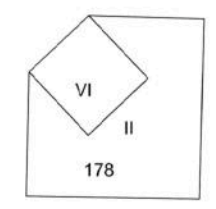

Gemarkung Gerresheim
Flur 31

Gemarkung Gerresheim
Flur 33

Gemarkung Gerresheim
Flur 32

Gemarkung Gerresheim
Flur 28