

öffentlich  nicht öffentlich

Düsseldorf, 16.06.2025

**SPD-Fraktion  
in der Bezirksvertretung 9**

**An den  
Bezirksbürgermeister  
des Stadtbezirkes 9  
Herrn Dr. Graf**

**Antrag  
zur Sitzung der Bezirksvertretung 9 am 27.06.2025**

**Betrifft:**

Einsatzfahrten aus der Polizeiwache Wersten  
- Antrag der SPD-Fraktion

**Antrag:**

Die Bezirksvertretung 9 bittet die Verwaltung zu prüfen, wie die Ausfahrtsmöglichkeiten der Polizeiwache Wersten an der Kölner Landstraße 30 verbessert werden können. Insbesondere soll geprüft werden, durch welche Maßnahmen – wie zum Beispiel Fahrbahnmarkierungen oder Beschilderungen – der Wendebereich vor der Ausfahrt der Wache dauerhaft freigehalten werden kann.

**Begründung:**

Bei Rückstau auf der Kölner Landstraße in Fahrtrichtung Norden, der unter anderem vor Veranstaltungen in der Mitsubishi Electric Halle entsteht (siehe Abbildung 1, gelbe Pfeile), verlieren ausrückende Polizeifahrzeuge, die unmittelbar vor der Polizeiwache wenden und nach Süden Richtung Werstener Kreuz fahren wollen (siehe Abbildung 1, blauer Pfeil), wertvolle Sekunden oder gar Minuten. Wenn der Bereich direkt vor der Polizeiwache frei ist, ermöglicht dies, den Einsatzfahrzeugen, schneller und sicher auf die Fahrspuren Richtung Süden zu gelangen und somit zügig ausrücken zu können. Kurze Ausrückzeiten – auch bei Rückstau – gewährleisten die Einsatzfähigkeit der Polizei und wären besonders vor und während Veranstaltungen in der Mitsubishi Electric Halle von großer Bedeutung.

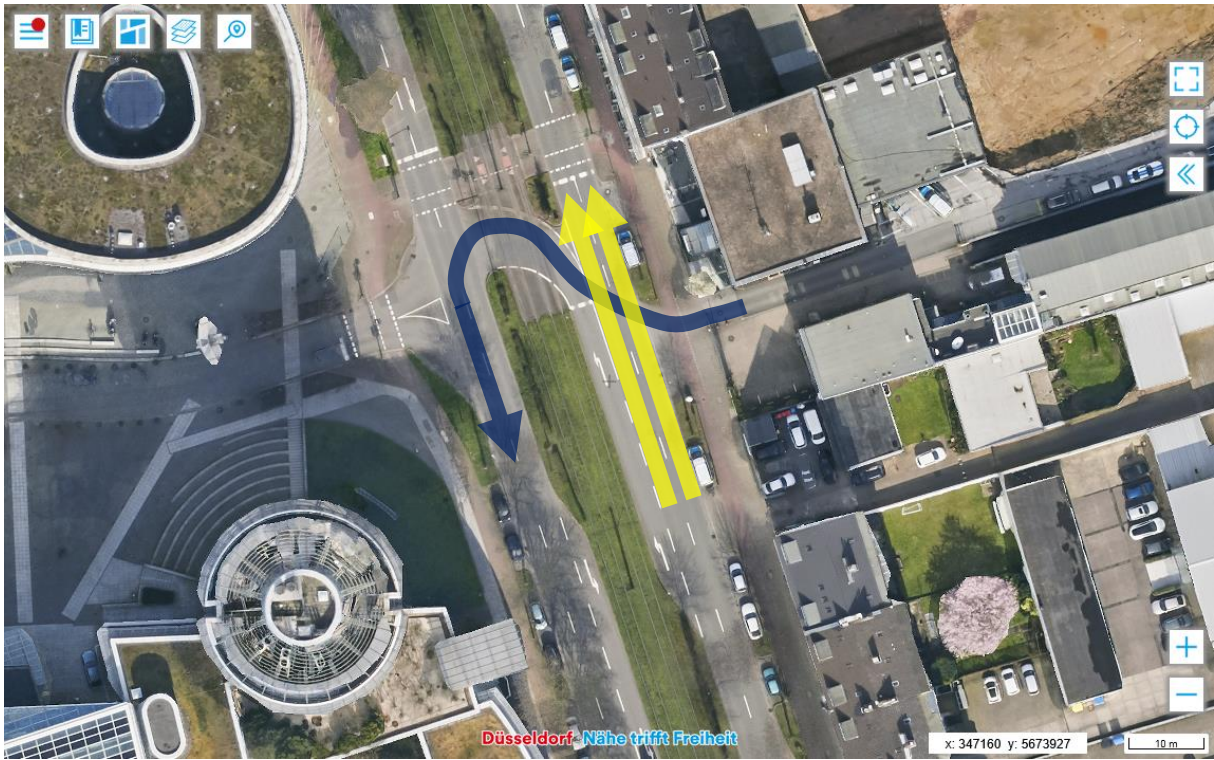

Abb. 1: Luftbild der Kölner Landstraße in der Höhe der Polizeiwache Wersten.