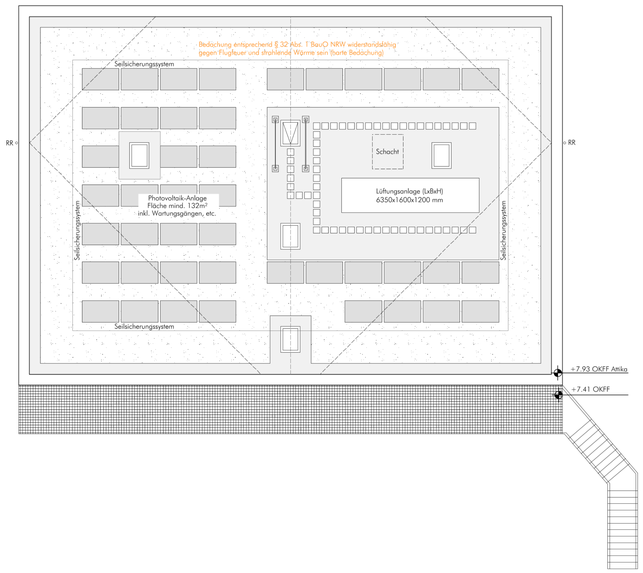

Grundriss Dachaufsicht

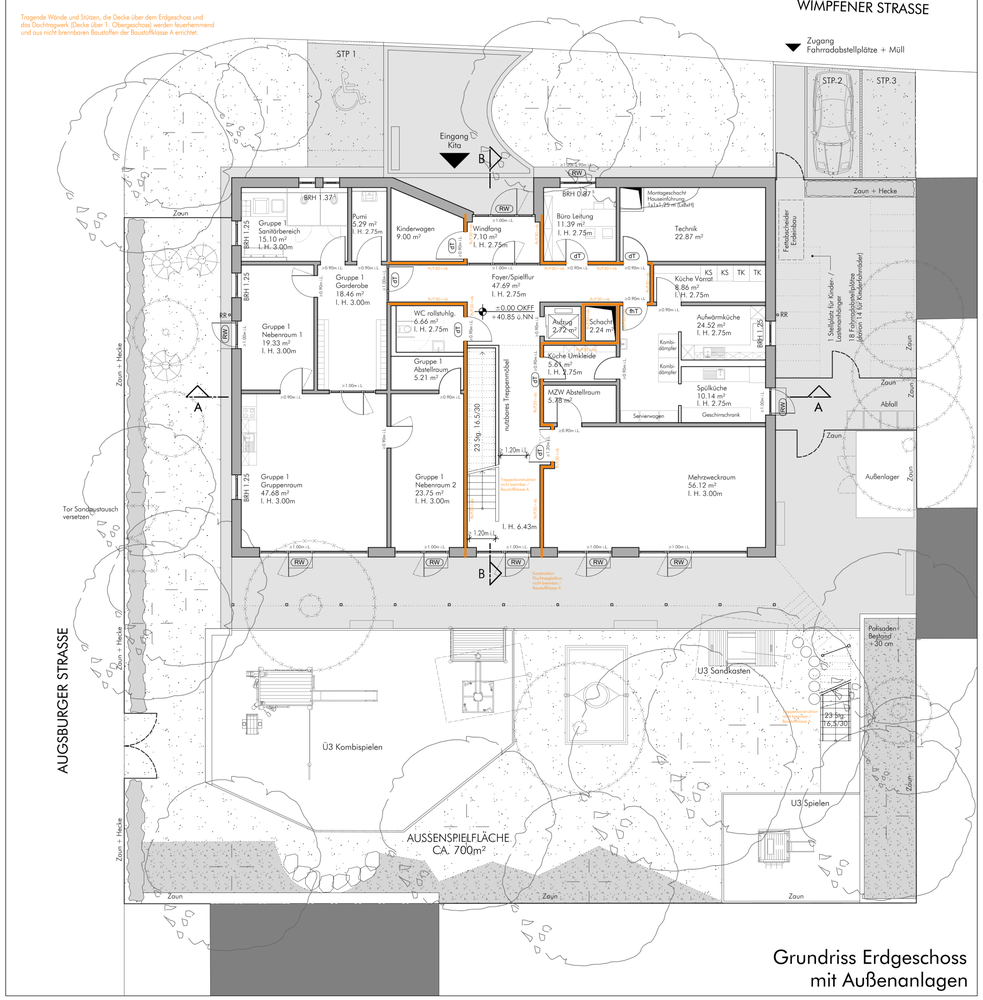

Grundriss mit Außenanlagen

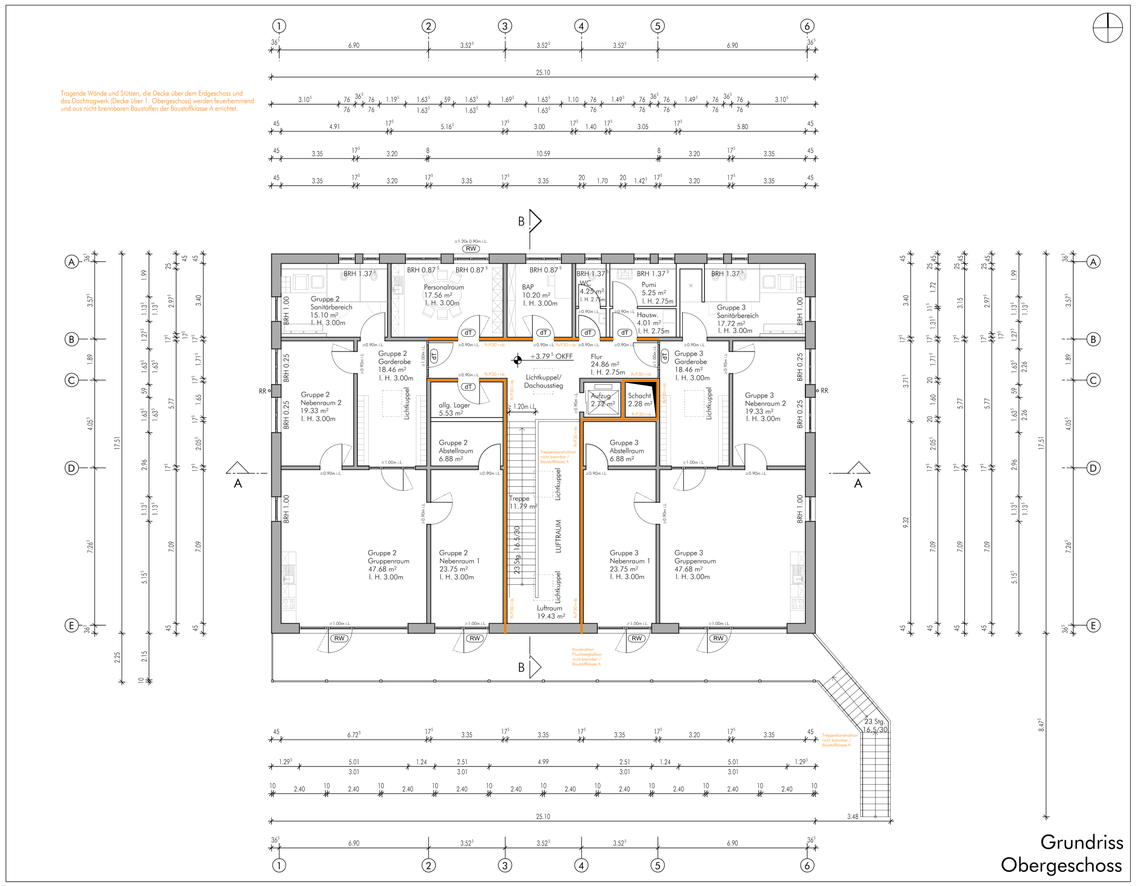

Grundriss Obergeschoss

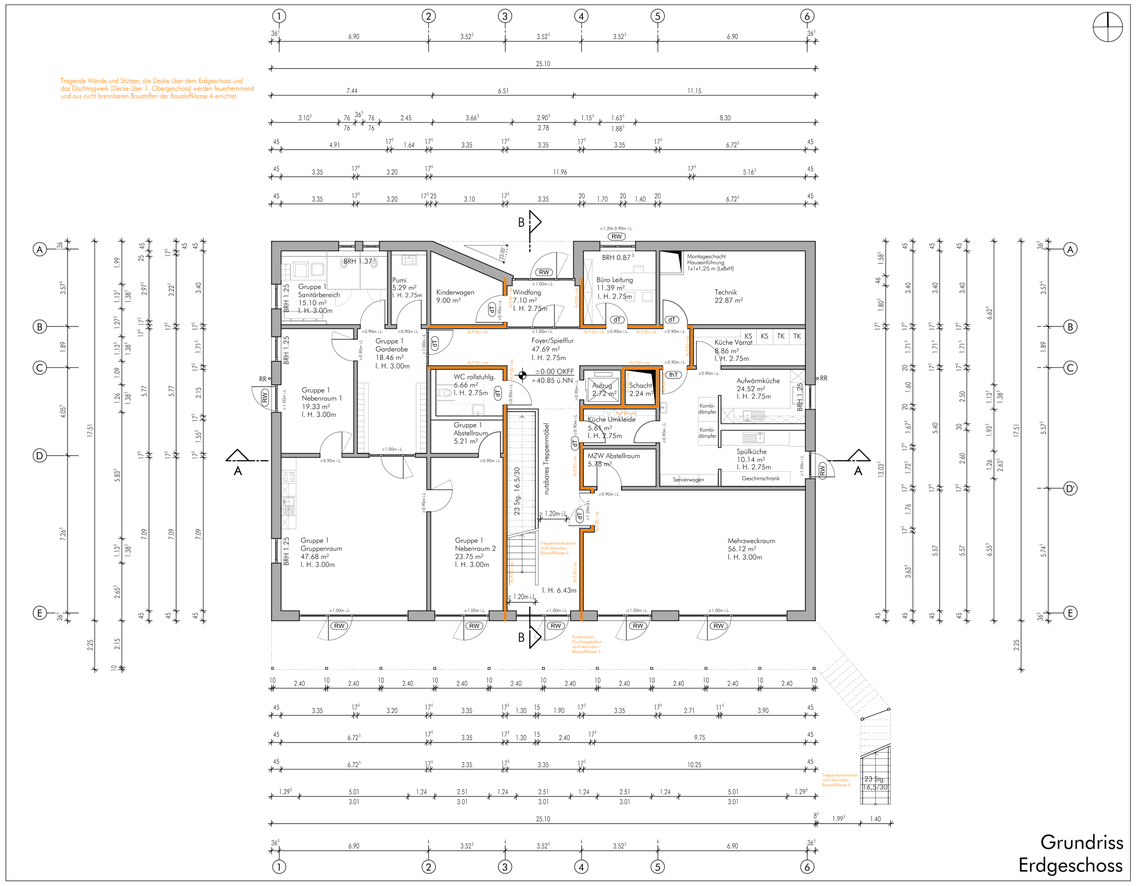

Grundriss Erdgeschoss

Legende Bauantrag

NN	Normal Null
FF	Fertigfußboden
RD	Rohdecke
OK	Oberkante
UK	Unterkante
±0.00	OKFF Planung
±0.00	OKRD Planung
+0.43	Höhenkote
	zu fällender Baum

Brandschutz:

feuerhemmend, dicht und selbstschließend	T-30 / feuerhemmend, dicht und selbstschließend
hochfeuerhemmend, rauchdicht und selbstschließend	T-60 / hochfeuerhemmend, dicht und selbstschließend
hochfeuerhemmend, dicht und selbstschließend	T-60 / hochfeuerhemmend, dicht und selbstschließend
feuerbeständig, rauchdicht und selbstschließend	T-90 / feuerbeständig, rauchdicht und selbstschließend
dicht schließend	
dicht und selbstschließend	
vollwandig, dicht und selbstschließend	
rauchdicht und selbstschließend	
Rettungsweg	
feuerbeständig, dicht und selbstschließend	T-90 / feuerbeständig, dicht und selbstschließend
feuerhemmend, rauchdicht und selbstschließend	T-30 / feuerhemmend, rauchdicht und selbstschließend
feuerhemmende, raumabschließende Wand, nicht brennbar / Baustoffklasse A	

Diese Zeichnung ist unser Eigentum. Sie darf ohne Genehmigung weder vervielfältigt, kopiert, noch Dritten zugänglich gemacht werden. (Urheberrechtsgesetz § 12)

Änderungen

Datum	Index	gez.	Änderung
07.03.2025	a	RW	Brandschutzqualitäten ergänzt, Pkw-Stellplatz entfernt

Bauantrag vom 17.01.2025

Bauherr

Architektin

Datum / Unterschrift

Datum / Unterschrift

[redacted]

Projekt

Ersatzneubau Kita Wimpfener Straße

Wimpfener Straße 17 40597 Düsseldorf

Bauherr

[redacted]

[redacted]

Plan

Grundrisse
Erdgeschoss, Obergeschoss, Dachaufsicht

Projekt-Nr. 26723	Projekt-Bez. KWD
gezeichnet / geprüft RW	Planungsphase Bauantrag
Datum Ursprung 17.01.2025	Datum aktuell 07.03.2025
Format A0	Plan-Nr. BA 100-01
Maßstab 1:100	Index a