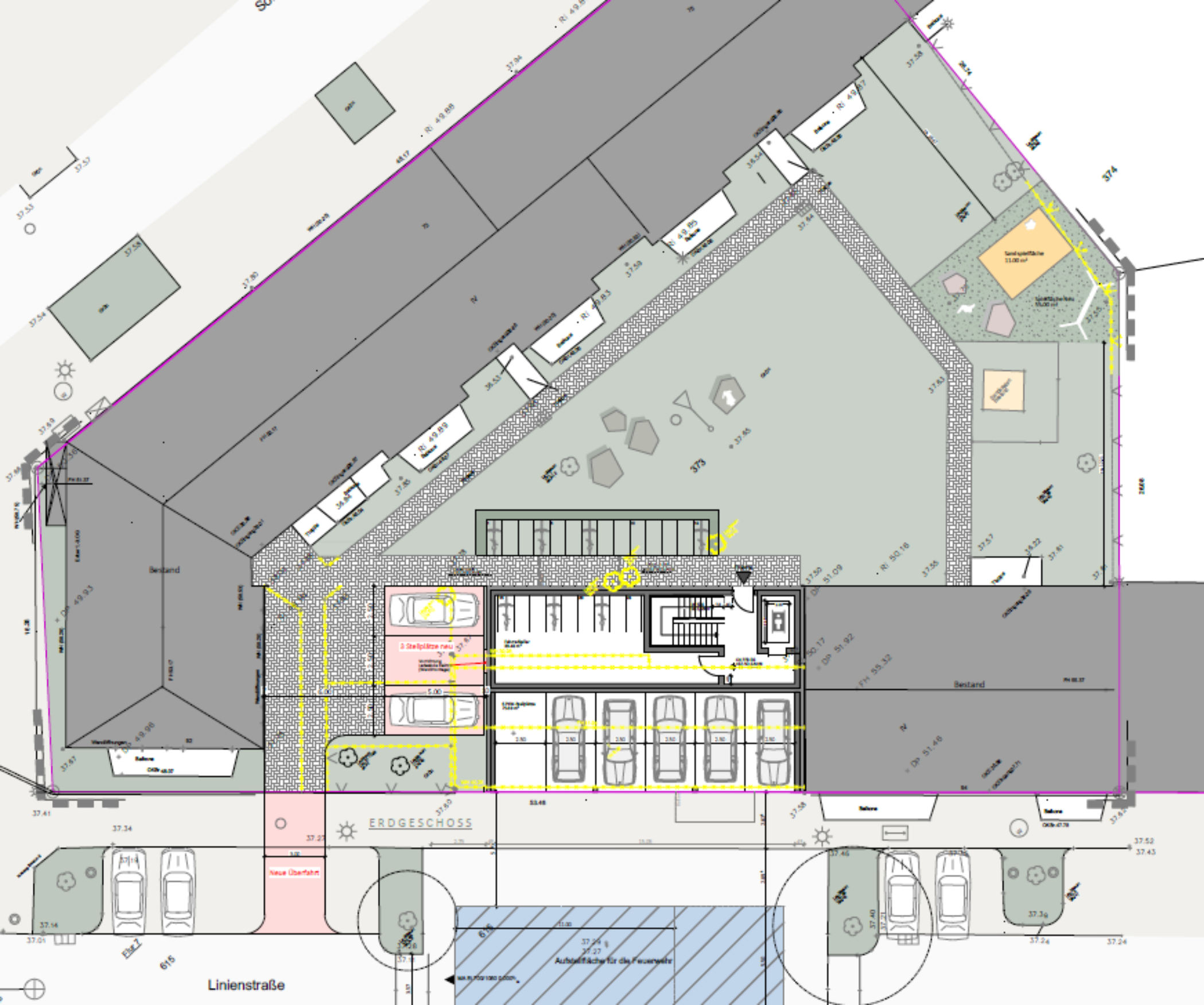
ERDGESCHOSS
Bestand
Bestand
3 Stellplätze neu
Neue Überfahrt
Aufstellfläche für die Feuerwehr
Linienstraße
373
374
615
616
Flur 7